

### OZNACZENIA NA RYSUNKU

- INSTALACJA CIEPŁOWNICZA
- TRASY INSTALACYJNE  
prowadzone pod stropem,  
w części niepodpiwniczonej w kanale

wytyczne do instalacji wewnętrznych:  
- wody zimnej i ciepłej  
- ciepłowniczej  
- elektrycznej  
zawór odcinający i podlicznik dla poradni

### ORIENTACJA

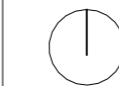

- ROZBUDOWA
- PRZEBUDOWA

podział budynku na części  
(wg oryginalnego projektu z 1984):  
A. ADMINISTRACJA, DYDAKTYKA, JADALNIA  
B. BŁOK ŻYWIENIOWY  
C. GABINETY, ŁĄCZNIK  
D. SALA GIMNASTYCZNA  
E. DYDAKTYKA, REKREACJA  
F. DYDAKTYKA DZIECI MŁODSZE

(A) ppp=±0,00=81,50m n.p.m.  
dla (B) =+0,60=82,60m n.p.m.

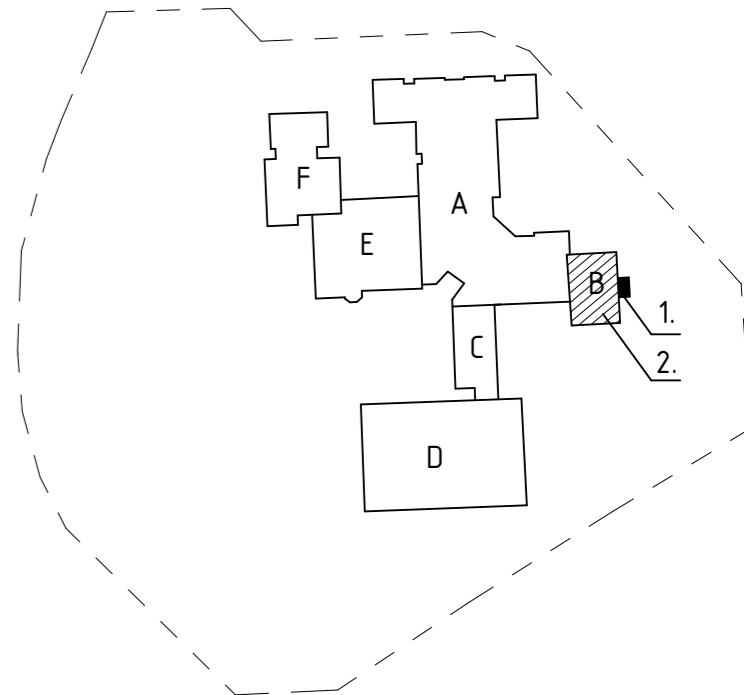

NAZWA ZAMIERZENIA BUDOWLANEGO		PRZEBUDOWA I ROZBUDOWA BUDYNKU ZESPOŁU SZKOLNO-PRZEDSZKOLNEGO NR 19, W TYM NA POTRZEBY PORADNI PSYCHOLOGICZNO-PEDAGOGICZNEJ NR 8			
NAZWA I ADRES OBIEKTU BUDOWLANEGO		ZESPÓŁ SZKOLNO-PRZEDSZKOLNY NR 19 61-249 Poznań, os. Stare Żegrze 1 obręb 0006 Żegrze ark 35, nr działki 2			
<div><div></div><div>MICHNOWICZ STASZEWSKI ARCHITEKCI 61-501 Poznań, ul. Dąbrówki 2/4 tel/fax 61-6497394 msa.net.pl</div></div>					
PROJEKTOWAŁ		arch. Piotr Staszewski (gt. projektant)	UPRAWNIENIA NR 40/WPOKK/2015 W SPECJALNOŚCI ARCHITEKTONICZNEJ DO PROJEKTOWANIA I KIEROWANIA ROBOTAMI BUDOWLANymi BEZ OGRANICZEŃ		DATA I PODPIS 2024-10-14
		arch. Zbigniew Michnowicz arch. Karolina Skalska			
SPRAWDZIŁ		arch. Sławomir Ambrożewicz	UPRAWNIENIA NR 365/PW/94 DO PROJEKTOWANIA W SPECJALNO ŚCI ARCHITEKTONICZNEJ W ZAKRESIE ARCHITEKTURY BEZ OGRANICZEŃ		2024-10-14
TREŚĆ RYSUNKU					RYSUNEK NR <div>A10</div>
SCHEMAT PIWNICY					
BRANŻA	STADIUM	INDEKS	DATA	SKALA	
architektura	projekt wykonawczy	0513	2024-10-14	1 : 200	